TECHE UDINE

MANOSCRITTI

FONDO PRINCIPALE

Manoscritto n. **P_MSS_2553_007**

Nel Fondo Principale sono confluiti la maggior parte dei lasciti manoscritti pervenuti alla Biblioteca Civica «Vincenzo Joppi» nel corso del tempo: si tratta perciò di un fondo composito nel quale è possibile trovare manoscritti di argomento liturgico, scientifico, giuridico, botanico e altro.

Collocazione:

Biblioteca Civica "Vincenzo Joppi", Udine
https://www.techeudine.it/fondo-principale
https://www.sbhu.it/

Mio Ippolito - Ti mando mille baci ardentissimi - Al Ti Mondi presso ogni notizie di Ti - Giano Botelli - Se ne hai gratta - ta scrivi di prezzo - Carlo - a Bologna - Lo fa e Celare di salutare - Ti prego ma mandami un bacio per me ad Alessandro. Ti saluto perchè i cavalli aspettano - ribacio in fretta perchè aspetta Augusto - Mille baci cara

11-8-60

A Mantova furono arrestati diversi individui - Ingenti arrivabene —

d'Ave Fingi - Mennì Dani -
e quel che altro che non ricordo
Credo sian come allegati - Li con
segnerà tutto e Vanzio - Bentu
quanto ogni Azione in Istia -
Un bacio caro

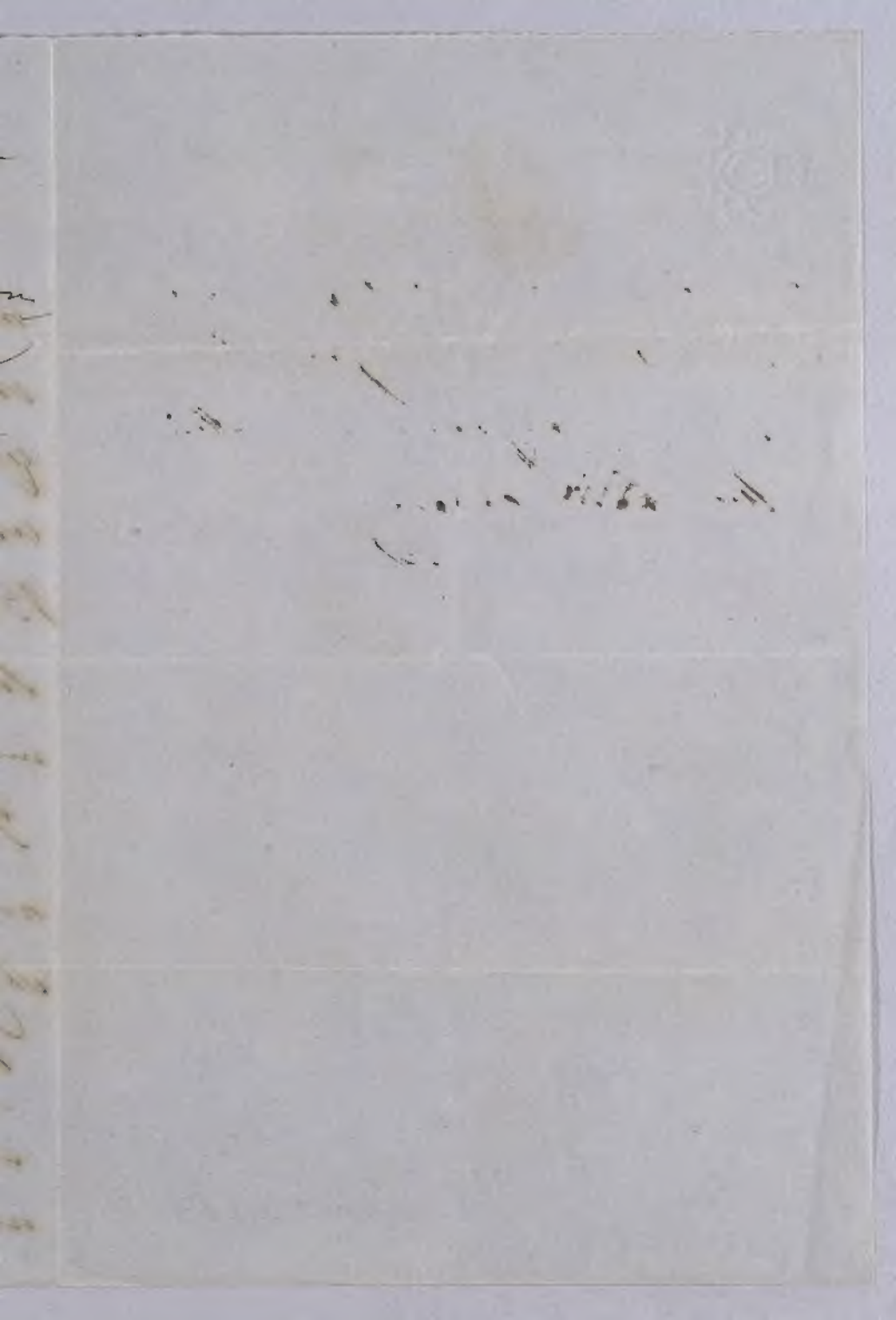

ms 2553/7
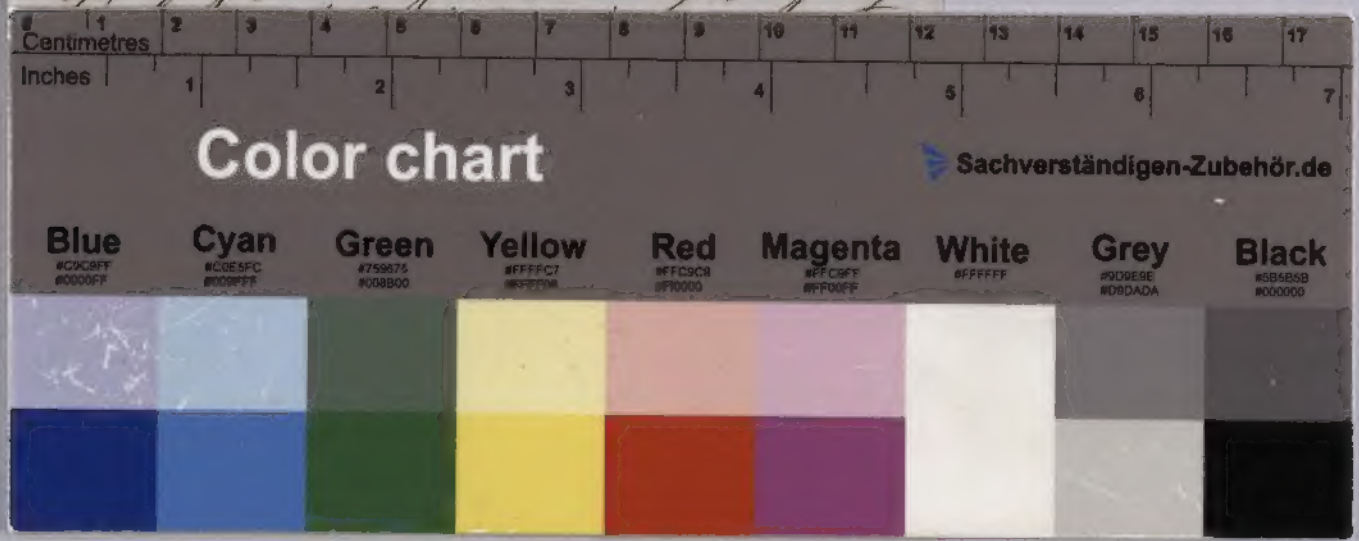
Mio Ippolito – Ti mando
mille cari abbracciamenti – Al Sig.
Moretti presenta i miei rispetti. Il Sig.
Gian Boteler – Se ne sarà già partito
costà scrivi ti prego – Carlo è a
Bologna – Lo già e Clara ti
salutano – Ti prego fa i miei saluti
ai tuoi per me ad Alessandro.